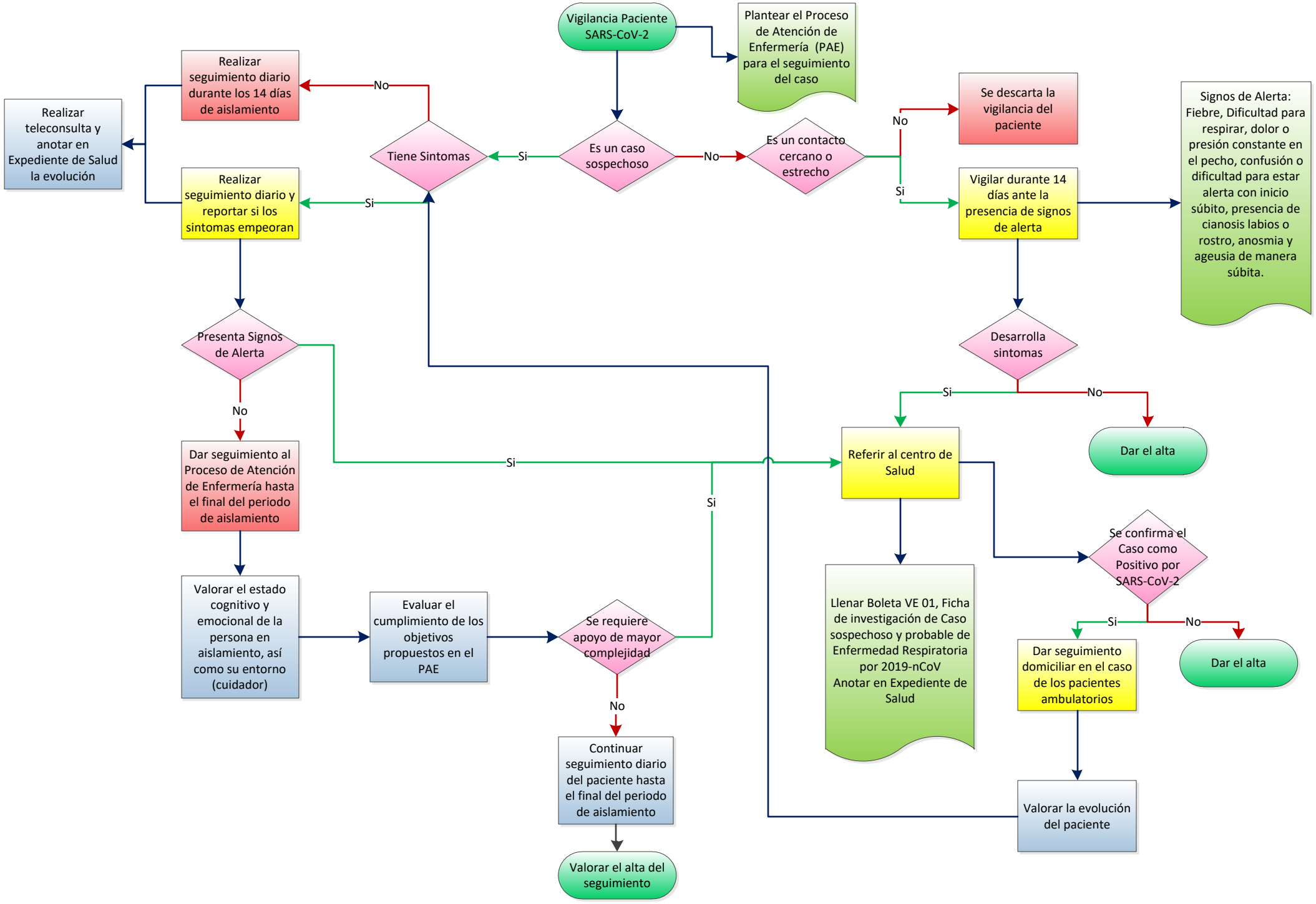
Vigilancia Paciente SARS-CoV-2
Plantear el Proceso de Atención de Enfermería (PAE) para el seguimiento del caso
Es un caso sospechoso
No
Es un contacto cercano o estrecho
No
Se descarta la vigilancia del paciente
Si
Vigilar durante 14 días ante la presencia de signos de alerta
Signos de Alerta: Fiebre, Dificultad para respirar, dolor o presión constante en el pecho, confusión o dificultad para estar alerta con inicio súbito, presencia de cianosis labios o rostro, anosmia y ageusia de manera súbita.
Desarrolla sintomas
Si
No
Dar el alta
Referir al centro de Salud
Llenar Boleta VE 01, Ficha de investigación de Caso sospechoso y probable de Enfermedad Respiratoria por 2019-nCoV Anotar en Expediente de Salud
Se confirma el Caso como Positivo por SARS-CoV-2
Si
No
Dar el alta
Dar seguimiento domiciliar en el caso de los pacientes ambulatorios
Valorar la evolución del paciente
Si
Tiene Sintomas
No
Realizar seguimiento diario durante los 14 días de aislamiento
Realizar teleconsulta y anotar en Expediente de Salud la evolución
Si
Realizar seguimiento diario y reportar si los sintomas empeoran
Presenta Signos de Alerta
No
Dar seguimiento al Proceso de Atención de Enfermería hasta el final del periodo de aislamiento
Valorar el estado cognitivo y emocional de la persona en aislamiento, así como su entorno (cuidador)
Evaluar el cumplimiento de los objetivos propuestos en el PAE
Se requiere apoyo de mayor complejidad
Si
Si
No
Continuar seguimiento diario del paciente hasta el final del periodo de aislamiento
Valorar el alta del seguimiento